ST. RAPHAEL | MARIA TROST

PFARRBRIEF
St. Raphael – Maria Trost

Weihnachten 2025

INHALT

GRUSSWORT
Der Engel mit dem Besen 3

ADVENT - EINLADUNG
Advent und Weihnachten im Pfarrverband 4
Ein Baum mehr in der Kirche, schon im Advent. 5
Ich erzähle was von Gott 6
Kindermette Maria Trost 7

STERNSINGERAKTION
Schule statt Fabrik – Sternsingeraktion 2026. 8

NACHGEDACHT
Die Heilige Familie 10
Der erste „Millennial-Heilige“ Carlo Acutis 11

SAMMLUNG
Ein Verein stellt sich vor 12

PGR WAHL
Pfarrgemeinderatswahl 2026 – Ihre Stimme zählt! 15

HAUS FÜR KINDER
Mit Musik durchs Jahr. 16
Unser Jahresthema im Haus für Kinder St. Raphael 16
Der Kartoffelkönig in der Eichhörnchengruppe 18
Sonnenenergie für das Pfarrzentrum Maria Trost. 20

KINDERSEITE
Wer findet den Weg? 21

MINISTRANTEN
Ein ereignisreiches Halbjahr.. 22

ECUADOR
Pilahuin aktuell 24
Menschen, Landschaften, Geschichten 24

ERSTKOMMUNION
Ihr seid meine Freunde 26
Erstkommunionvorbereitung 2026 . . . 26

RÜCKBLICK
Die Hobby-„Kriminalpolizisten und -polizistinnen“ wurden erfolgreich ausgebildet! 27
Die Kirchenband beim Oktoberfest-Gottesdienst 2025 28
Zeltlager Maria Trost 30

WIR LADEN EIN
Pfarrfasching Maria Trost. 31
Pfarrfasching St. Raphael 31
Kinderfasching Maria Trost 32
Weltgebetstag 2026 - Nigeria 33
Chorprojekt zu Ostern 2026. 34
Pilgerreise 2026 36

FREUD & LEID
Getauft wurden. 38
Gestorben sind 38

TERMINE
Dezember 2025 bis März 2026 40

AUF EINEN BLICK
Pfarrverband St. Raphael – Maria Trost 43

Der Engel mit dem Besen

So steht er im Dezember in unserer Jahreskrippe in St. Raphael. Diese Szene wollten wir haben! Da steht er also, der Engel. Im Stall. Maria und Josef wissen noch nicht, dass dies der Ort sein wird, an dem ihr Kind zur Welt kommen wird. Ob sie schon losgegangen sind? Ob sie Hoffnung und Zweifel in sich tragen? Tage, Wochen sind es noch, bis sie ihr Ziel erreichen werden. Und dann hätten sie es sich wohl auch anders vorgestellt. Geburt in einer Herberge. Mit einem Bett. Und nicht ein Stall.

Dieses Bild vom kehrenden Engel kann uns einladen, uns bereit zu machen. Für die Ankunft des Herrn. Noch haben wir etwas Zeit. Zeit, aufzuräumen, im Innen und im Außen. Zeit, auszumisten, was längst vorbei ist, Altes, das nicht mehr passt. Staub wischen auch in den Ecken unserer Seele, die wir oft verdecken, wo wir lieber nicht hinschauen. Aber das klingt nach ganz schön viel Arbeit im doch so „stillen“ Advent. Werden wir Zeit haben, uns ganz, mit unserem Inneren, vorzubereiten? Vielleicht ist das ein Denkanstoß. Es soll aber keinen Druck machen. Denn dieses Bild kann uns auch zeigen: Egal wie – im wahrsten Sinne – dreckig es in uns ist, wir vielleicht gar nicht weiter wissen, sehen wir: Gottes Plan ist weiter. Gott bereitet schon vor, wo wir manchmal den nächsten Schritt nicht sehen. Wie heißt es so schön,der Mensch denkt und Gott lenkt.

Vielleicht haben Sie diese Lenkungen Gottes im letzten Jahr auch spüren können. Manchmal ganz kleine, die einen schmunzeln lassen, und manchmal der ganze Zaunpfahl, der kaum zu übersehen war, der deutlich machte: so geht es nicht weiter. Und in allem, was passiert, können wir Gottes Handeln bemerken, das Wachsen von Glauben und Vertrauen erkennen. Auch wenn es wahrlich nicht immer leicht ist.

Ich wünsche Ihnen allen eine gesegnete Advents- und Weihnachtszeit. Für das neue Jahr Hoffnung, die weiter trägt.

Ihre *Natalie Nussbaumer*

Advent und Weihnachten im Pfarrverband

Mi 03.12	16:15	**MT**	Hl. Messe mit Krankensalbung
Do 04.12.	19:00	**SR**	Abendmesse mit dem Frauenbund; anschließend Adventsfeier des Frauenbundes im Pfarrheim
Fr 05.12.	06:30	**MT**	Rorate - Adventlicher Gottesdienst, anschl. Frühstück im Pfarrheim
So 07.12.	10:30	**MT**	Pfarrgottesdienst, Adventliche Musik mit Geige und Orgel
	14:00	**SR**	Pfarrgottesdienst mit Krankensalbung, anschließend Adventsfeier mit Krippenspiel und Kinderchor im Pfarrsaal
Mi 10.12.	19:00	**MT**	Bußgottesdienst mit Beichtgelegenheit
Do 11.12.	19:00	**SR**	Bußgottesdienst mit Beichtgelegenheit
So 14.12.	10:30	**SR**	Pfarrgottesdienst, Adventliche Musik mit Instrumenten und Orgel, gleichzeitig Kindergottesdienst „Unter Engelsflügeln“, Beginn in der Kirche, anschl. Sonntagstreff
Di 16.12.	06:30	**SR**	Rorate - Adventlicher Gottesdienst, anschl. Frühstück im Pfarrheim
Do 18.12.	10:00	**SR**	Adventlicher Gottesdienst, Haus für Kinder St. Raphael Weihnachtsfeier, Haus für Kinder St. Raphael
	19:00	**SR**	Rorate - Adventlicher Gottesdienst
So 21.12.	10:30	**MT**	Pfarrgottesdienst
Mi 24.12.	15:00	**SR**	Kindermette mit Krippenspiel und Kinderchor
	16:30	**MT**	Kindermette mit Schattenspiel
	20:00	**SR**	Christmette mit Orgel
	22:00	**MT**	Christmette Vokalquartett, Instr., Orgel
Do 25.12.	09:00	**SR**	Festgottesdienst
	10:30	**MT**	Festgottesdienst, Weihnachtl. Kammermusik mit Solo-Instrument und Orgel
Fr 26.12.	09:00	**MT**	Festgottesdienst
	10:30	**SR**	Festgottesdienst, Kirchenchor PV singt die kleine Orgelsolomesse von Joseph Haydn

Ein Baum mehr in der Kirche, schon im Advent

So schön, so bunt, so lieblich, so duftend der Advent auch sein kann, genauso gemein, kalt und traurig kann er sein. Kann man sich auf das große Fest freuen, an dem die Familien zusammenkommen, an dem auf einmal alles heil sein soll? Und was ist, wenn da jemand fehlt? Nicht mehr da ist? Wir wollen diesem Gefühl der Trauer, des Vermissens einen Ausdruck geben. Bei der Madonna in Maria Trost wird ein kleinerer Tannenbaum stehen. Und etwas fällt auf: Ein Zweig fehlt. Ein Zweig, der sonst Lichterkette und Christbaumschmuck trägt, ist absichtlich abgesägt. Warum? Hier sieht man ganz deutlich: Es fehlt was. Im übertragenen Sinne: Es fehlt jemand. Ein Sternenkind, ein Kind, ein Ehepartner, ein lieber Mensch. Diese Person fehlt im Leben. Und diese Lücke, die diese Person hinterlässt, wird bleiben. Und doch nehmen wir sie mit in unser Fest. In unsere Gebete. In unsere Erinnerungen.

Es werden goldene Sterne ausliegen, auf die die Namen der Verstorbenen geschrieben werden dürfen. Ein Stern ist für unseren Baum in der Kirche, und einen zweiten dürfen Sie mit nach Hause nehmen.

Natalie Nussbaumer

Bild: N. Schwarz © Gemeindedruckerei.de

Ich erzähle was von Gott

lautet die Einstimmung auf das Krippenspiel 2025 in St. Raphael.

Seit den Herbstferien – oder sogar schon früher - bereiten sich die Kinderchor-Kinder unter der Leitung von Rainer Waldmann vor. Sie untermalen die Aufführung mit einigen Liedern. Ebenso lange proben die Schauspieler begeistert mit Gerti Berschneider und Susanne Wittmann.

Das diesjährige Thema lautet: Wie eine Spinne das Christkind beschützt.

Es gibt zwei Aufführungen, zu denen wir Sie recht herzlich einladen möchten.

1. Aufführung am 2. Adventsonntag, 7. Dezember 2025

   14:00 Uhr Gottesdienst mit freiwilliger Krankensalbung in der Kirche St. Raphael

   15:00 Uhr Adventsfeier für alle im Pfarrsaal mit Krippenspiel, Bewirtung mit Glühwein und Tee, Plätzchen, Lebkuchen und Stollen

2. Aufführung am 24. Dezember um 15:00 Uhr in der Kirche St. Raphael bei der Kinderchristmette

Zu beiden Aufführungen ist jeder, der Lust hat, herzlich willkommen. Wir freuen uns auf Sie / auf euch!

Gerti Berschneider

Kindermette
Maria Trost
um 16:30 Uhr

Was wäre die Kindermette nur ohne seine Engel und Hirten?

Aus diesem Grund brauchen wir wieder ganz viele Kinder die Lust haben sich als Engel, Hirten, Ochsen oder ähnliches zu verkleiden, um so bei der Kindermette mitzuwirken.

Falls ihr noch Kostüme braucht – kein Problem, da haben wir genügend vor Ort.

Die Probe findet am 23.12. um 16:30 Uhr statt! Damit ihr auch wisst, was ihr machen müsst, wäre es super, wenn ihr alle zur Probe kommt.

Bei Fragen wenden Sie sich gerne an mich:
julia.heigl@gmx.de
01754332797

Über Anmeldungen freue ich mich.
Die Kinder können aber auch gerne spontan kommen.

Schule statt Fabrik – Sternsingeraktion 2026

Am Ende der Weihnachtsferien ist es wieder soweit und die Sternsinger sind in unseren beiden Gemeinden unterwegs. Sie kommen auch zu Ihnen, wenn Sie einen Besuch wünschen.

Das Motto der Sternsingeraktion 2026 lautet: **„Schule statt Fabrik – Sternsingen gegen Kinderarbeit“**. Die diesjährige Aktion stellt die Bedeutung von Bildung als Schlüssel für eine gerechte Zukunft in den Mittelpunkt und macht auf die prekäre Situation von Kindern in Bangladesch aufmerksam, die statt in die Schule zu gehen, harte und gesundheitsschädigende Arbeit verrichten müssen. Auch weltweit sind Millionen Kinder gezwungen, in Fabriken, auf Feldern oder in anderen gefährlichen Arbeitsverhältnissen zu arbeiten und können keine Schule besuchen. Die Sternsinger-Partnerorganisationen befreien Kinder aus ausbeuterischen Bedingungen und ermöglichen ihnen eine (Wieder-) Einschulung sowie berufliche Perspektiven, etwa durch Förderkurse oder Abendschulen. Eltern und Arbeitgeber werden gezielt über die Rechte der Kinder informiert, damit Bildung vor Arbeit steht und die Kinder ihre Chancen auf ein besseres Leben wahrnehmen können. Im Norden Bangladeschs setzt sich die Caritas insbesondere für Kinder und Jugendliche benachteiligter indigener Gemeinschaften ein. Sie klärt Familien über das Recht auf Bildung auf und schafft Verständnis für die Chancen, die mit einem regelmäßigen Schulbesuch verbunden sind.

Im neuen Sternsingerfilm reist Reporter Willi Weitzel nach Bangladesch und zeigt eindrücklich, wie Kinder durch die Unterstützung der Sternsinger aus ausbeuterischer Arbeit befreit werden und neue Hoffnung auf Bildung und eine bessere Zukunft erhalten.

Die gesammelten Spenden fließen in Hilfsprojekte für Kinder in über hundert Ländern und geben Kindern Hoffnung auf ein Leben voller Chancen und Würde.

Bei den Vorbereitungstreffen schauen wir mit den Kindern und Jugendlichen den neuen Sternsinger-Film von Willi Weitzel an:

In **St. Raphael** am Freitag, den 5.12.2025 um 16.00 Uhr im Pfarrsaal
In **Maria Trost** am Freitag, den 12.12.2025 um 17.00 Uhr im Pfarrsaal

Die Sternsinger-Besuche

Im **Pfarrgebiet von Maria Trost**:
Am Sonntag, 4.1.2026, von 13-17 Uhr
Am Dienstag, 6.1.2026, von 13-16 Uhr

Im **Pfarrgebiet von St. Raphael**:
Am Dienstag, 6.1.2026 ab 13.00 Uhr.

Mit den **Sternsinger-Teams feiern wir zusammen Gottesdienste**:
Am Sonntag, den 4.1.2026 um 10.30 Uhr in **Maria Trost**
Am Dienstag, 6.1.2026 um 10.30 Uhr in **St. Raphael**

Ihren **Besuchswunsch** anmelden:
Wir bitten Sie, sich anzumelden, wenn Sie den Besuch der Sternsinger wünschen. Wir würden uns freuen, wenn das Sternsingerprojekt wieder großzügig von Ihnen mitgetragen wird.

Anmeldung in Maria Trost:
Bei Kathi Wöhler oder Chrissi Lebold (Kontakt s.u.)

Anmeldung in St. Raphael:
Über das Pfarrbüro

Kinder machen als Sternsinger mit
Alle Kinder, die wollen und von den Eltern die Erlaubnis haben, können die Sternsingeraktion sehr gerne aktiv unterstützen und als Sternsinger mitwirken. Dazu bitten wir ebenfalls um Anmeldung:

In **Maria Trost**:
an Kathi Wöhler,
kathiwoehler@outlook.de
oder Chrissi Lebold,
c.lebold@gmx.de

In **St. Raphael**:
Bernd Scheed
(bernd.scheed@gmx.de)

Christina Lebold und
Natalie Nussbaumer

Die Heilige Familie

So ein herzhaftes Lachen. So eine ansteckende Fröhlichkeit. So haben die meisten die Heilige Familie noch nie gesehen. Ein absolutes Lieblingsbild von mir und von unserem Pfarrer.

Auch wenn in unseren Familien diese Zeiten die glücklichen, die sorgenfreien, eher die seltenen sind, sind wir immer wieder eingeladen, als Familie kleine Fluchten, kleine Abenteuer zu erleben. Geschichten erzählen von Früher. Was alles schief und dann doch gut gegangen ist. Wo man anders geplant hat, und es dann so viel besser gekommen ist. Familienzeit beim gemeinsamen Spielen. Nehmen wir uns doch dieses Bild der heiligen Familie als Vorbild und freuen uns über die unbeschwerten Zeiten mit unseren Kindern und Freunden. Dazu helfe uns dieser Segen:

„Gott sieht unsere Familien, Gemeinschaften und Freunde. Gott sagt uns seine Wegbegleitung zu:

Der Segen Gottes, des Vater, geht mit euch in euren Alltag
Jesus, der Sohn, ist mitten unter euch
Gott, die heilige Geistkraft stärkt eure Gemeinschaft."
Ihr seid gesegnet. Amen.

Natalie Nussbaumer

Im Oktober widmeten wir dem neuen Heiligen einen Platz in der Jahreskrippe in St. Raphael

Der erste „Millennial-Heilige“ Carlo Acutis

Am 7. September hat Papst Leo XIV. auf dem Petersplatz in Rom zwei in jungen Jahren verstorbene Italiener heiliggesprochen.

Einer davon ist Carlo Acutis (1991 – 2006). Er wurde nur 15 Jahre alt und ruht nun mit Jeans und Sneakern bekleidet in einem Glassarg in der Kirche Santa Maria Maggiore in Assisi.

Carlo war ein fröhlicher, lebenslustiger Jugendlicher, der gerne am Computer saß und mit seinen Freunden Fußball spielte. Ebenso wichtig waren ihm seine Liebe zu Jesus und der Muttergottes, die Heilige Messe, die Eucharistische Anbetung, das Rosenkranz-Gebet und die Beziehung zu seinem Schutzengel. Die Heilige Eucharistie nannte er „seine Autobahn in den Himmel“.

Schon als 11-jähriger stellte er auf seiner Website (www. Miracolieucaristici.org) eine Liste mit 146 internationalen Eucharistischen Wundern zusammen. Eine Ausstellung darüber wurde schon auf der ganzen Welt gezeigt, auch in Deutschland.

2006 erkrankte Carlo an Leukämie und starb am 12. Oktober.

Er wird Patron des Internets genannt. Ich denke, es ist gut, dass wir nun einen dafür haben. Bitten wir Carlo Acutis um Hilfe und Beistand für uns und unsere Kinder, die mit und in der digitalen Welt aufwachsen; immer wieder hören wir von Bedrohungen und Anfeindungen im Netz.

Heiliger Carlo Acutis, schütze unsere Kinder, lass sie die Wahrheit gegenüber Fake-News und KI Videos erkennen und lass sie hinterfragen, was sie sehen und hören. Schenke ihnen den Mut und das Vertrauen, dass sie sich jederzeit an uns Eltern wenden können, damit für alles eine Lösung gefunden werden kann. Amen.

Natalie Nussbaumer

Ein Verein stellt sich vor

Der Ukrainische Pfadfinderbund PLAST wurde bereits 1911 in der Ukraine gegründet. Nach dem 2. Weltkrieg verbreitete sich seit 1946 der christlich geprägte, auf der ukrainischen Kultur basierende Verein in vielen Ländern der Welt, so auch in Deutschland mit Sitz u.a. in München. Die Jugendorganisation will Gemeinschaftssinn, Pflichtbewusstsein, Engagement und Eigeninitiative gegenüber den Mitmenschen und der Umwelt fördern.

Entladen im Pfadfinderlager Klewan

Nach dem Reaktorunfall von Tschernobyl 1986 mit dem massiven Anstieg von Krebserkrankungen und den gesundheitlichen Folgen für die betroffene Bevölkerung entschloss sich der Ukrainische Pfadfinderbund in Deutschland e.V. sehr schnell, humanitäre Hilfe zu leisten. Die über 30-jährige Zusammenarbeit mit dem Verein Mütter gegen Atomkraft half insbesondere, Kinderonkologische Abteilungen aufzubauen und bis heute mit notwendigsten Medikamenten zu versorgen. Die Zahlen der krebserkrankten Kinder in der Ukraine sind weiterhin erschreckend hoch. Humanitäre Hilfe ist unverändert dringend erforderlich. Dafür setzt sich der Ukrainische Pfadfinderbund – Initiative Kinder von Tschernobyl – in Kooperation mit dem Bayerischen Roten Kreuz, der Münchner Bergwacht und der Hilfsorganisation „Ukraine Aktivhilfe München e.V.“ unbürokratisch und direkt mit vertrauenswürdigen Helfern vor Ort, vor allem im Gebiet von Riwne, ein.

Seit bald 30 Jahren werden außerdem Weihnachtspäckchen gesammelt und in die Ukraine gebracht. Verteilt werden die Päckchen an krebskranke Kinder in der Kinderonkologie in Riwne, Waisen, behin-

Kleiner Patient in Riwne, Kinderonkologie

derte Kinder, in Kindergärten in ländlichen Gegenden und seit 3 Jahren auch an Kinder in umkämpften Gebieten im Osten der Ukraine, sowie Binnenflüchtlingskinder.

Im letzten Jahr haben sich erstmals die Gemeinden und die Kindergärten von St. Raphael und Maria Trost sowie der Frauen-

Freude in Dubno. Die Väter der Kinder sind an der Front

bund mit Sach- und Geldspenden (u.a. für Transportkosten) an dieser Aktion tatkräftig beteiligt.

Bitte helfen Sie auch 2025 in diesen für die Ukraine schwierigen Zeiten so vielen bedürftigen Kindern mit ihren Familien wie nur möglich mit Ihren Weihnachtspäckchen Glücksmomente zu bescheren.
Nähere Informationen dazu mit Aushängen gibt es in den Schaukästen, auf der Homepage sowie auf Handzetteln.

Spendenkonto „Kinder von Tschernobyl“
IBAN: DE73 7007 0024 0222 0473 02
Deutsche Bank München
(Gemeinnütziger Verein – Spendenquittungen sind von der Steuer abzugsfähig)

Bei Fragen können Sie mich gerne kontaktieren.

Dr. Angelika Pethran Tel. 8115273

Pfarrgemeinderatswahl 2026 – Ihre Stimme zählt!

Am 1. März 2026 findet die nächste Pfarrgemeinderatswahl in beiden unserer Pfarrgemeinden statt. Wahlberechtigt sind alle Gemeindemitglieder ab 14 Jahren, kandidieren kann man ab 16 Jahren.

In beiden Kirchen stehen bereits Boxen für Kandidatenvorschläge bereit. Wir laden Sie herzlich ein, dort Ihre Vorschläge einzureichen – wir freuen uns über jede neue engagierte Person, die unsere Gemeinschaft mitgestalten möchte!

Die genauen Öffnungszeiten der Wahllokale werden demnächst online bekanntgegeben. Zusätzlich wird es auch eine Online-Wahl geben. Weitere Informationen dazu finden Sie bald auf unserer Homepage.

Ihre PGR-Vorsitzenden
Andreas Weiß (St. Raphael)
Fabian Heigl (Maria Trost)

HAUS FÜR KINDER
ST. RAPHAEL

Mit Musik durchs Jahr
Unser Jahresthema im Haus für Kinder St. Raphael

In diesem Kindergartenjahr steht bei uns alles im Zeichen der Musik. Unter dem Motto „Mit Musik durchs Jahr“ begleiten uns Klänge, Rhythmen und Lieder durch Alltag und Feste und lassen uns Musik in all ihren Facetten entdecken. Gemeinsam erleben wir, dass Musik viel mehr ist als nur Singen - sie erzählt Geschichten, weckt Emotionen und regt Fantasie und Bewegung an.

Neben fröhlichen Liedern im Jahreskreis lernen die Kinder auch verschiedene Musikrichtungen kennen: von Klassik über Musical bis hin zu moderner Musik. Sie tauchen ein in die Welt von Oper, Orchester und Instrumenten - spielerisch, kreativ und altersgerecht. Dabei hören sie, wie unterschiedlich Musik klingen kann, und

erleben, welche Gefühle und Geschichten sie ausdrückt.

Die Kinder dürfen unter anderem verschiedene Instrumente ausprobieren, tanzen zur Musik, malen zu Klängen und hören spannende Geschichten wie „Peter und der Wolf“ oder „Karneval der Tiere“. So erleben sie Musik mit allen Sinnen, durch Bewegung, Fantasie und gemeinsamem Gestalten.

Musik verbindet, macht Freude und begleitet uns auf kreative Weise durch das ganze Kindergartenjahr.

Petra Zapf
Stellvertretende Leitung
Haus für Kinder St. Raphael

Der Kartoffelkönig in der Eichhörnchengruppe

Im Garten unseres Kinderhauses war es herbstlich geworden. Nieselregen und bunte Blätter fielen abwechselnd vom Himmel. Oft hatten wir in letzter Zeit über den Herbst gesprochen und auch Lieder dazu gesungen.

Heute gab es jedoch etwas Besonderes. Die Geschichte vom Kartoffelkönig. Gespannt lauschten die Kinder, wie die hungrige Großmutter im Keller Kartoffeln holen wollte. Eine ganz besonders große und dicke war dabei. So groß wie zwölf Kartoffeln. Die wollte die Großmutter kochen. Doch da passiert es, die riesige Kartoffel mochte nicht zu Mittag gegessen werden. Sie rief: „Ich bin der Kartoffelkönig, und du, Großmutter, bekommst mich nicht!“ und sprang in den Wald davon. Dort traf der Kartoffelkönig Igel Stachelfell, Wildschwein Grunznickel, Hase Langohr und Hexe Tannenmütterchen, alle wollten ihn verspeisen, doch der Kartoffelkönig rollte jedem davon. Bis, ja bis er zwei hungrige Kinder traf, die sagten: „Ach, was läuft da für eine dicke Kartoffel! Wenn wir die zu Hause hätten, könnte uns Mutter einen großen Reibekuchen davon backen.“ Als der Kartoffelkönig das hörte, rollte er nicht mehr weiter und hops, sprang er zu den Kindern in den Korb. So bekamen die Kinder zum Mittagessen einen dicken fetten Reibekuchen.

Unsere Kinder rätselten lang, wie groß wohl der Kartoffelkönig war… Aber alle hatten Hunger bekommen und so machten wir gemeinsam Kartoffelschmarrn. Der war so lecker, einige Kinder haben sogar sechs Portionen geschafft. So gut war der, da haben wir das Rezept noch unten drangehängt, falls jetzt jemand Appetit bekommen hat.

Da nun alle so gestärkt waren, hatten die Kinder viel Elan. Es wurden Kartoffelkönige gebastelt, die Geschichte nachgespielt und wer Lust hatte, konnte noch Kartoffelstempel gestalten und ausprobieren.

Das war ein toller Tag mit unserem Kartoffelkönig.

Katy Morgenroth

Rezept vom Kartoffelschmarrn

500 g gekochte Kartoffeln
4 Eier
100 g Sauerrahm
80 g Mehl
3 EL Zucker
70 g Butterschmalz

Alles vermischen, in der Pfanne im Butterschmalz wie Kaiserschmarrn ausbacken mit Puderzucker und Apfelmus servieren.

Sonnenenergie für das Pfarrzentrum Maria Trost

Schon zu Beginn der Planungen für das neue Inklusive Haus für Kinder Maria Trost 2 vor ca. 15 Jahren war für die Kirchenverwaltung klar, wir möchten auf dem Dach eine Photovoltaik-Anlage installieren. Damit konnten wir gleich bei der Projektierung der Elektrik und der Statik die technischen Voraussetzungen schaffen.
Die Kosten für die Module sanken in den letzten Jahren erheblich, die Bundesregierung hat für Gebäude des öffentlichen Gemeinwohls die Mehrwertsteuer erlassen, die Stadt München eine Förderung zugesagt und vom Erzbischöflichen Ordinariat bekamen wir einen großzügigen Zuschuss. So hielten sich die Kosten für die Kirchenstiftung in Grenzen.
Gerade im Kinderhausbereich sind Umwelterziehung und Nachhaltigkeit wichtige Themen. Den Kindern werden so grundlegende Werte und Verhaltensweisen vermittelt, die sie für ihr späteres Leben prägen. Kinder kommen schon sehr früh mit elektrischen Geräten in Verbindung: CD-Player, Toniebox, sonstiges elektrisches Spielzeug, Fernsehgeräte und vieles mehr, außerdem lernen sie im Alltag Geräte kennen wie Küchenherd, Kühlschrank oder Waschmaschine.
Mit der Erzeugung von umweltfreundlichem Strom geben wir den Kindern ein Bewusstsein für Umwelt und Energie mit auf den Weg.
Auf der Westseite des Hauses wurde die Photovoltaikanlage installiert, die Ostseite des Daches begrünt. Die 110 PV-Module erzeugen etwa 40.000 kWh „Sonnen"-Strom pro Jahr, der zum großen Teil im neuen Kinderhaus verbraucht wird. Der noch übrige Strom versorgt das Haus für Kinder 1, die Kirche, das Pfarrheim und das Pfarrhaus.
Die Photovoltaik-Anlage in Kombination mit der Wärmepumpe im Haus für Kinder 2 ist eine sinnvolle und umweltfreundliche Heizlösung, bei der der kostenlose Solarstrom auch für den Betrieb der Wärmepumpe genutzt wird. Diese Synergie senkt die Betriebskosten und reduziert die CO2-Emissionen.
Sie ist eine gute Möglichkeit, saubere Energie zu erzeugen und die Umwelt zu schützen. Sie hilft uns, Strom zu sparen und die Erde für zukünftige Generationen zu bewahren.

Pfarrer Leslaw Magdziarek
Kirchenverwaltungsvorstand
Gertraud Krause
Kirchenpflegerin

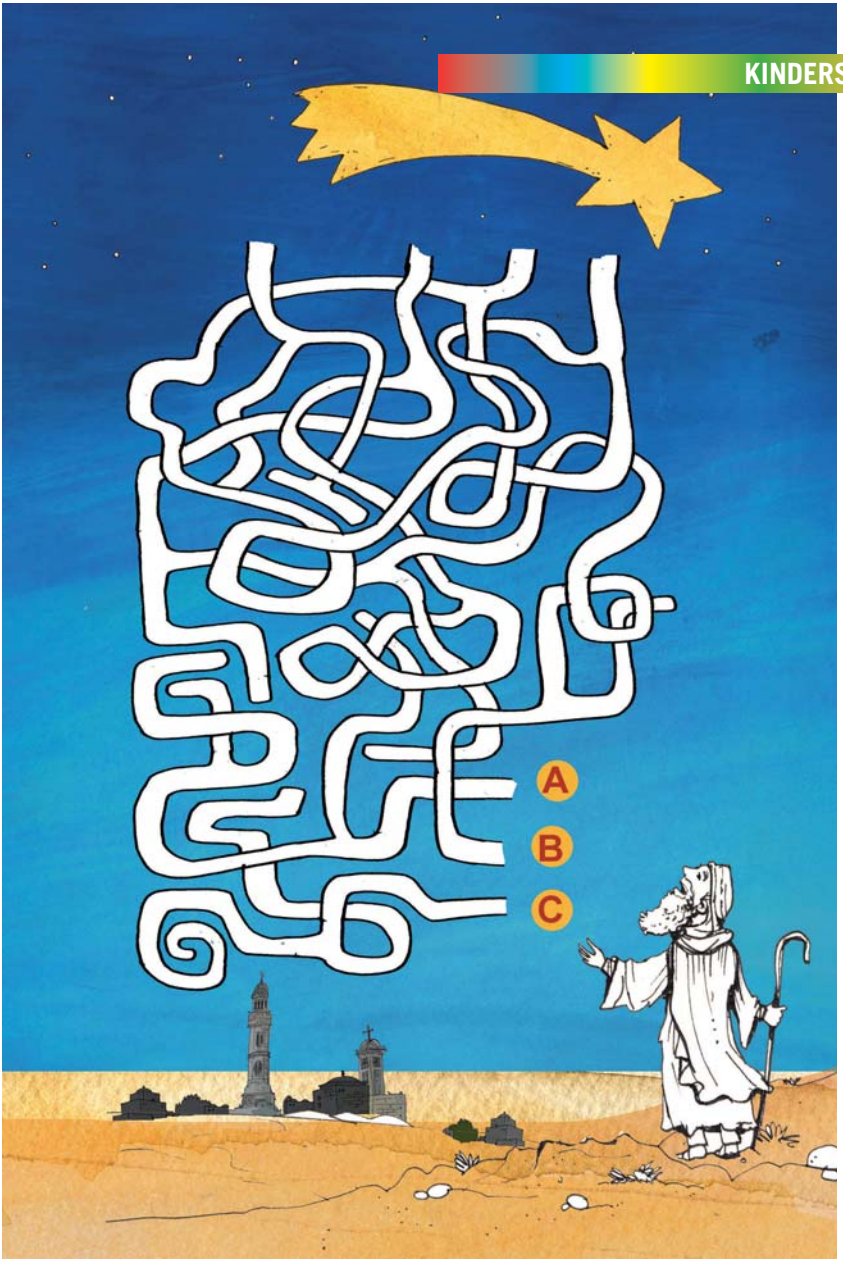

Wer findet den Weg?

Die Hirten waren die ersten, die mit ihren Tieren das Jesuskind im Stall in Betlehem besuchten. Hilfst du dem Hirten, den Weg zum Stern über Bethlehem zu finden?

Grafik: © Christian Badel, www.kikifax.com, In: Pfarrbriefservice.de

Ein ereignisreiches Halbjahr…

Im Juli durften wir beim Pfarrfest fünf neue, tolle Minis einkleiden und bei uns willkommen heißen. Den restlichen Sonntag konnten wir mit ihnen gemeinsam mit der Gemeinde genießen. Gleichzeitig mussten wir uns leider von unserer Oberministrantin Franziska Schlingensief verabschieden. Wir bedanken uns für die ereignisreichen zehn Jahre mit ihr und wünschen ihr alles, alles Gute für ihre Zukunft.

Nach der großen Sommerpause, in die wir mit einem gemeinsamen Eisessen in der Ministunde gestartet sind, wartete die nächste große Aktion auf uns: die Miniübernachtung unter dem Motto „Weltreise“. Mit einer Fotochallenge, einem Postenlauf und einer Kreativeinheit – alles passend zum Motto, sowie kulinarischer Stärkung aus Österreich mit Kaiserschmarrn und Käsespätzle haben wir zwei sehr lustige, spannende und tolle Tage erlebt.

Wir freuen uns schon sehr auf die gemeinsame nächste Zeit!!

Die Oberministranten:
Kilian, Jonathan und Caro

Pilahuin aktuell
Menschen, Landschaften, Geschichten

Liebe Gemeindemitglieder,

ein altes Sprichwort sagt: „Bilder sagen mehr als Worte“. Genau das möchten wir euch heute zeigen. Auf den Fotos sieht man Eindrücke aus unserer Partnergemeinde – Momentaufnahmen, die von Begegnungen, Gemeinschaft und Glauben erzählen.

Ob geselliges Beisammensein im Pfarrhof, Kreuzweg am Karfreitag oder Empfang der ersten heiligen Kommunion – die Fotos zeigen, wie lebendig unsere Partnergemeinde ist.

Wir danken allen Spendern, denn dadurch ist es uns möglich, diese Partnerschaft aufrechtzuerhalten und somit diese be-

sonderen Momente mitzuerleben. Wir freuen uns darauf, weiterhin gemeinsam im Glauben zu wachsen und Gottes Wirken in unserer Partnerschaft zu erleben.

Wenn Sie helfen möchten, überweisen Sie Ihre Spenden bitte an:
Kath. Kirchenstiftung Maria Trost
IBAN: DE26 7509 0300 0002 1068 84
Liga Bank
Verwendungszweck „Hilfe für Ecuador“

Für den Ecuadorkreis
Julia Heigl

Ihr seid meine Freunde
Erstkommunionvorbereitung 2026

Mit einem sensationellen Auftakt sind wir im Oktober in unser diesjähriges Erstkommunionmotto gestartet. An verschiedenen Stationen konnten die Kinder und ihre Eltern erkunden, was Freundschaft für sie bedeutet, dass Freundschaft Pflege braucht und dass es gut tut, eine Karte mit der Hand an Freunde zu schreiben, die man schon lange nicht mehr gehört oder gesehen hat. An einer Station konnten Freunde aus Pfeifenputzern gebaut werden, dabei sind richtige Kunstwerke entstanden.

Was braucht es, damit jemand ein guter Freund ist? Das diesjährige Motto vom Bonifatiuswerk lädt uns und unsere Kinder ein, die Freundschaft mit Jesus aufzubauen, zu vertiefen. Wie schön es ist, sich eines starken Freundes sicher sein zu können.

Im Januar geht es dann richtig los mit dem Auftakttreffen. Dann werden auch die Gottesdienste wieder mehr und mehr von den Erstkommuniongruppen selbst gestaltet. Vielleicht gelingt es uns auch hier, das Bild der „Autobahn in den Himmel“ aufzugreifen. Die Eucharistie als Mittelpunkt unserer Gottesbeziehung.

Ich bitte Sie alle um das Gebet für unsere Erstkommunionkinder und ihre Familien. Dass Sie im Glauben und in der Gemeinde Heimat finden.

Natalie Nussbaumer

Foto von valike auf Freeimages.com

Die Hobby-„Kriminalpolizisten und -polizistinnen“ wurden erfolgreich ausgebildet!

An einem Freitagnachmittag im Juni haben sich viele vorfreudige Kinder und Leiter am Untermenzinger Bahnhof getroffen, um sich gemeinsam für ein Wochenende auf den Weg nach Königsdorf zum kleinen Zeltlager zu machen.

Das Wochenende stand unter dem Motto „Hobby-Kriminalpolizisten und -polizistinnen“. Während der drei Tage mussten Hinweise und Informationen gesammelt werden, um einen mutmaßlichen „Mord“, der in Königsdorf passiert war , zu lösen um ihre Ausbildung abzuschließen. Mit einem Postenlauf, einer Kreativeinheit, einer Wasserschlacht, ganz vielen Spielen und noch mehr Lagerfeuer und Stockbrot wurde es ein unvergessliches Wochenende mit ganz viel Spaß und Spannung!

Als wir Sonntagnachmittag wieder in Untermenzing ankamen, waren wir alle sehr erschöpft, aber auch sehr glücklich und mit Erinnerungen erfüllt!

Wir freuen uns schon auf nächstes Jahr!

Die Lagerleitungen
Johannes Freitag & Caro Scheed

Die Kirchenband beim Oktoberfest-Gottesdienst 2025

Die Erfolgsaussichten haben wir erstmal nicht sehr groß gesehen, als wir uns im Herbst 2024 bei der Katholischen Circus- und Schaustellerseelsorge der Deutschen Bischofskonferenz um die musikalische Begleitung für den Oktoberfest-Gottesdienst 2025 beworben haben. Umso größer war die Freude, als sich Pfarrer Sascha Ellinghaus bei uns gemeldet hat und wir die Zusage für den 25.09.2025 bekommen haben.

Nach einer kurzen Planung der Lieder für den Gottesdienst ging es dann an die spannende Herausforderung: „Wie kommen wir mit unserer Technik und den Instrumenten auf das Festgelände und in das Marstall Festzelt?“ Nach einigen E-Mails mit der Münchner Polizei, dem KVR, zwei Vorab-Besuchen im Festzelt und einem Vormittag auf dem KVR-Wiesn-Büro war dann alles geklärt und wir konnten mit einem Auto und unseren Oktoberfest-Mitarbeiterausweisen bereits um 8 Uhr Früh auf die Theresienwiese kommen und im Zelt aufbauen.

Der Gottesdienst wurde von Erzabt em. Korbinian Birnbacher OSB aus der Erzabtei Stift St. Peter Salzburg geleitet. Unser Pfarrer Lesław Magdziarek konzelebrierte bei der Feier. Neben der Eucharistie wurde Firmung eines Wirtsbuden-Besitzers und die Segnung der restaurierten Fahne des Münchner Schausteller-Verbands gefeiert. Wir haben uns sehr gefreut, dass einige Gemeindemitglieder aus dem Pfarrverband unserer Einladung gefolgt sind und uns bei diesem besonderen Auftritt unterstützt haben.

Um 11:30 Uhr fuhren wir wieder vom Gelände. Es bleibt eine eindrucksvolle Erinnerung an diesen besonderen Tag.

Florian Krause
Für die Kirchenband Maria Trost

Katholische Circus- & Schaustellerseelsorge der Deutschen Bischofskonferenz
Herzliche Einladung zum
Oktoberfestgottesdienst
Donnerstag, 25. September 2025, um 09.30 Uhr
Im Marstall-Festzelt
auf der Theresienwiese
Alpina Bahn
Rund um den Tegernsee
Pontifikalamt
mit Erzabt em. Dr. Korbinian Birnbacher OSB
Musikalische Gestaltung: Kirchenband Maria Trost · München

Zeltlager Maria Trost

Auch in diesem Jahr fand wieder unser Zeltlager am Stallauer Weiher statt.

Von 1. bis 5. August 2025 erlebten die Kinder spannende Abenteuer, jede Menge Spaß und unvergessliche Momente in der Natur.

Trotz des Regenwetters wurde bei bester Laune gemeinsam gespielt, gebastelt, gesungen und gelacht.

Besonders schön waren die Abendrunden am Lagerfeuer und die spannungsvolle Nachtwache, um unsere Zeltlager-Fahne zu beschützen.

Viele schöne Erlebnisse, vor allem gemeinsame Spiele im Gelände stärken das Gemeinschaftsgefühl.

Ein Herzliches Dankeschön geht an die Pfarrjugend, die wie jedes Jahr mit viel Herzblut, Kreativität und Geduld dafür gesorgt hat, dass sich alle wohlgefühlt haben und jede Menge Spaß hatten.

Das Zeltlager war auch in diesem Jahr wieder ein echtes Highlight des Sommers – die Vorfreude auf nächstes Jahr ist bereits groß.

Sophie Roeben
Zeltlagerleitung Maria Trost

PFARRFASCHING MARIA TROST
am 24. Januar 2026
Einlass ab 19.30 Uhr
Frühling, Sommer, Wiesn, Herbst und Winter
5 JAHRESZEITEN
in einer Nacht!
mit
tina b.
Eintrittspreise:
Sitzplatz 15€
Stehplatz 10€
Kartenvorverkauf in der Kirche:
2.Adventssonntag 7.12.2025
Neujahrsempfang 18.01.2026
oder Online per QR-Code:

Pfarrfasching St. Raphael
am 07. Februar 2026
Einlass ab 19 Uhr
Ozean - Meer geht immer
Mit Live-Musik von:
tina b.
Kartenvorverkauf:
Ab 07.01. im Pfarrbüro oder
jederzeit online per QR-Code
Eintrittspreise:
Erwachsene 15,50€
unter 18 10,50€
Stehkarten 10,50€

Kinderfasching Maria Trost

31.01.2026

Für Kinder von 0-5 Jahren: 10-13 Uhr

Wie immer bitte mit Eltern!!!

Für Kinder von 6-13 Jahren 14-17 Uhr

Wie immer gerne mit Eltern!!!

Eintritt: 5€

Kartenverkauf:

Samstag, den 17.01.2026
16.30 Uhr – 18.00 Uhr

Pfarrsaal Maria Trost
Rueßstr. 49; 80997 München
Bei Fragen:
kinderfaschingMT@gmx.de

Allgemeine Infos:

- Verkauf nach dem Prinzip first come – first serve
- Keine Reservierung der Karten möglich
- Jeder (Erwachsene und Kinder) benötigt eine Karte

Weltgebetstag 2026 - Nigeria

„Kommt! Bringt eure Last!“

Nigeria ist das bevölkerungsreichste Land Afrikas – vielfältig, dynamisch und voller Kontraste. Mit über 230 Millionen Menschen vereint der „afrikanische Riese“ über 250 Ethnien mit mehr als 500 gesprochenen Sprachen. Die drei größten Ethnien sind Yoruba, Igbo und Hausa, aufgeteilt in den muslimisch geprägten Norden und den christlichen Süden. Außerdem hat Nigeria eine der jüngsten Bevölkerungen weltweit, nur 3% sind über 65 Jahre alt! Dank der Öl-Industrie ist das Land wirtschaftlich stark, mit boomender Film- und Musikindustrie. Reichtum und Macht sind jedoch sehr ungleich verteilt.

Am Freitag, 6. März 2026 feiern Menschen in über 150 Ländern der Erde den Weltgebetstag, vorbereitet von den Frauen aus Nigeria. Wir im Pfarrverband feiern mit unseren evangelischen Freunden um 19.00 Uhr Wortgottesdienst in Maria Trost und laden danach zum gemütlichen Beisammensein und Essen ins Pfarrheim. Wir freuen uns auf Ihr Kommen!

Natalie Nussbaumer

Chorprojekt zu Ostern 2026

Zum Osterfest 2026 wird von der Chorgemeinschaft des Pfarrverbandes St. Raphael und Maria Trost wieder ein besonderes kirchenmusikalisches Werk zur Aufführung gebracht:

Die Messe in D, op. 86 (Orgelfassung) des tschechischen Komponisten Antonín Dvorák (1841-1904)

Jede Unterstützung von chorerfahrenen Sängerinnen und Sängern in allen Stimmlagen ist herzlich willkommen!

Die Proben dafür beginnen ab 15. Januar 2026 und finden von da an jeden Donnerstag um 20.00-21.30 Uhr statt.

Am 7. Februar wird es auch einen Probentag geben.

Wir singen die Messe beim Festgottesdienst am Ostermontag, den 6. April 2026 um 10.30 Uhr in der Kirche Maria Trost.

Bitte melden Sie sich bei Interesse per Email an m.privler@web.de oder telefonisch unter 089-36103776

Ihre Stimme zählt;-)
Wir freuen uns auf Sie!

Ihr Kirchenmusiker *Matthias Privler*

16.05.2026 ab 18 Uhr

WIR LADEN EIN

Die Große ESC-Party in Maria Trost

Erlebt den
Größten Musik-Wettbewerb der Welt
in unseren Länder-Lounges!

EUROVISION
SONG CONTEST
AUSTRIA 2026

Freut euch auf
- Spannende Acts,
- Mitreißende Songs und
- Beste ESC-Stimmung!

Programm:

18:00 – 21:00 Uhr:
Abendessen, ESC-Karaoke & Quiz

ab 21:00 Uhr:
Feierliche Eröffnung des ESC –
live dabei sein & gemeinsam mitfiebern!
Großes Gewinnspiel für alle ESC-Fans!

Feiert mit uns die ultimative ESC-Nacht!

Pfarrsaal Maria Trost Rueßstr. 49 80997 München

Pilgerreise 2026

des Pfarrverbandes St. Raphael – Maria Trost
vom 18. – 24.09.2026

Zur Schwarzen Madonna von Tschenstochau

Die Pilgerreise 2026 des Pfarrverbandes St. Raphael – Maria Trost führt uns zu den traditionsreichen Städten Prag, Breslau und Krakau. Bekannte Wallfahrtsorte wie das Sanktuarium der Barmherzigkeit sowie das Nationalheiligtum in Tschenstochau gewähren uns einen guten Einblick in die polnische Seele.

Reiseverlauf:

1. Tag - mit dem Reisebus nach Prag (1 Nacht)
2. Tag - Stadtführung in Prag, am Nachmittag Weiterfahrt nach Krakau (3 Nächte)
3. Tag - Krakau und die hl. Faustyna (abends optional die Möglichkeit eines Konzertbesuchs/€ 35,-)

4. Tag - Wieliczka Salzbergwerk und Kalwaria Zebrydoska
5. Tag - Tschenstochau mit dem berühmten Gnadenbild der Schwarzen Madonna (2 Nächte)
6. Tag - Breslau und Trebniz
7. Tag - Rückreise

Reisepreis (mit Halbpension)	€ 1.325, --
Einzelzimmerzuschlag	€ 275,--

Die Flyer mit allen Einzelheiten liegen in beiden Kirchen aus.

Fotos © Stefan Bauer, http://www.ferras.at; Kolossos, eigenes Werk; FotoCavallo - https://www.flickr.com/photos/cecphotography/6281990824/

Getauft wurden

Herzlichen Glückwunsch allen Eltern und Gottes Segen für alle Kinder

In St. Raphael		In Maria Trost	
13.09.2025	Alvin Stig Nepomuk Rodewig	14.09.2025	Niklas Achner
		21.09.2025	Leonardo Michael Paolillo

Gestorben sind

Gottes Licht leuchte den Toten zum ewigen Frieden

In St. Raphael		In Maria Trost	
02.08.2025	Hermann Walter Loipl, 81 J.	06.08.2025	Rosina Maria Wohlfart 95 J.
03.08.2025	Siegfried Heigl, 66 J.	08.08.2025	Gustav Johann Eckert 99 J.
04.08.2025	Anna Gmell, 97 J.	17.08.2025	Paula Reith 92 J.
26.08.2025	Alexandra Anna Hackl, 50 J.	18.08.2025	Lieselotte Maria Hinrichs 85 J.
28.08.2025	Josef Kellerer, 91 J.	22.08.2025	Irmgard Zuerl 84 J.
01.09.2025	Werner Gördes, 92 J.	30.08.2025	Cäcilia Rößle 97 J.
01.09.2025	Gertraud Johanna Lang, 88 J.	04.09.2025	Benedikt Wittmann 90 J.
08.09.2025	Magdalene Maria Gmeiner, 72 J.	07.09.2025	Helmut Josef Strauß 88 J.
14.09.2025	Walter Maximilian Kothig, 95 J.	10.09.2025	Albertine Hildegard Zimmerer 88 J.
19.09.2025	Christine Kiener, 79 J.	07.10.2025	Irma Erdmann 90 J.
23.09.2025	Elisabeth Walburga Ehrhardt, 97 J.		

„Seid stets bereit, jedem Rede und Antwort zu stehen, wenn jemand fragt, warum ihr so von Hoffnung erfüllt seid.“ (1 Petr 3,15)

„Zuversicht wächst dort, wo die Liebe und das Engagement größer sind als die Sorge. Genau das spüre ich in unserem Pfarrverband. Das macht mich glücklich.“

„Zu sehen, was man mit Freude und Freunden gemeinsam bewegen kann, schenkt Hoffnung.“

„Ich schätze im PGR die Gemeinschaft und die Ausstrahlung der Freundlichkeit als große Stärke, was mir Mut macht, weiterzuarbeiten.“

„Im Pfarrgemeinderat gestalten wir gemeinsam Kirche vor Ort – kreativ, offen für alle Generationen und mit Freude und Freiraum für neue Ideen.“

- Bitte beachten Sie: Alle Termine unter Vorbehalt -

Jeden Montag: Eucharistische Anbetung	17.00 - 18.00	**MT**
Jeden ersten Donnerstag: Abendmesse mit Kommunion in beiderlei Gestalt	19.00	**SR**
Jeden ersten Freitag: Heilige Messe mit Kommunion in beiderlei Gestalt	08.30	**MT**
Jeden zweiten und vierten Mittwoch: Gebetsabend	19.00	MT
Jeden Mittwoch: Seniorentreff (außer in den Schulferien)	14.00	**SR und MT**
Jeden Freitag: Mini-Gruppenstunde	16.00 - 17.30	**SR**
Jeden Freitag: Mini-Gruppenstunde	17.00 - 18.30	**MT**

Dezember 2025

Mi 03	19:30	**SR**	KV-Sitzung in St. Raphael
Do 04	14:00	**SR**	Volksliedersingen mit Frau Fuß
Fr 05	10:00	**MT**	Nikolausfeier, Haus für Kinder Maria Trost I
Di 09	09:30	**SR**	Nikolausbesuch der EKG SR
	10:00	**SR**	Nikolausfeier, Haus für Kinder St. Raphael
Fr 12	16:00	**SR**	Miniweihnachtsfeier
Sa 13		**MT**	Minitag und Weihnachtsfeier
Fr 19	18:30	**MT**	Freitagskracher: Weihnachtsfilmabend

Weitere Termine im Advent und zu Weihnachten auf Seite 4

Januar 2026

Do 01	17:00	**SR**	PV-Neujahresgottesdienst
So 04	10:30	**MT**	Pfarrgottesdienst mit Aussendung der Sternsinger
	11:30	**MT**	Sternsingeraktion
Di 06	09:00	**MT**	Festgottesdienst
	13:00	**MT**	Sternsingeraktion

Di 06	10:30	**SR**	Familiengottesdienst mit Aussendung der Sternsinger
	13:00	**SR**	Sternsingeraktion
Do 08	14:00	**SR**	Volksliedersingen mit Frau Fuß
So 11	10:30	**SR**	Pfarrgottesdienst; anschließend SonntagsTreff
Mi 14	18:00	**SR**	Frauenbund: Mitgliederversammlung, anschl. Vortrag
Do 15	19:45	**SR**	PGR-Sitzung in St. Raphael
Fr 16	18:30	**MT**	Freitagskracher (Gesellschaftsabend im Pfarrsaal)
Sa 17	15:30	**SR**	Auftaktreffen zur Erstkommunion, anschl. gemeinsamer Gottesdienst; dazu sind Eltern und Geschwister herzlich eingeladen
So 18	10:30	**MT**	Familiengottesdienst, Kirchenband, anschl. Neujahresempfang
Sa 24	19:30	**MT**	Pfarrfasching in Maria Trost Einlass: 19.30 Uhr, Beginn: 20.00 Uhr
So 25	10:30	**SR**	Pfarrgottesdienst; anschließend SonntagsTreff
Di 27	19:00	**MT**	Info Abend, Haus für Kinder Maria Trost I
Mi 28	19:30	**MT**	KV-Sitzung in Maria Trost
Do 29	19:00	**MT**	Elternabend zur Firmung in der Kirche Maria Trost
Fr 30	14:00	**MT**	Faschingsflohmarkt, Haus für Kinder Maria Trost II
	14:00	**MZ**	Tag der offenen Tür, Haus für Kinder Maria Trost I
Sa 31	10:00	**MT**	Kinderfasching von 0 - 6 Jahre
	14:00	**MT**	Kinderfasching von 7 - 14 Jahre in Maria Trost
	18:00	**SR**	Vorabendmesse mit Blasiussegen

Februar 2026

So 01	10:30	**MT**	Pfarrgottesdienst mit Blasiussegen und Lichterprozession
	14:00	**SR**	Kinderfasching in St. Raphael
Mi 02	14:30	**MT**	Anmeldung zur Vorbereitung auf die Firmung 2026
	19:30	**SR**	KV-Sitzung in St. Raphael
Do 05	14:00	**SR**	Volksliedersingen mit Frau Fuß

Sa 07	20:00	SR	Pfarrfasching in St. Raphael Einlass 19.00 Uhr
So 08	10:30	SR	Pfarrgottesdienst, Kinderchor
	10:30	SR	Kindergottesdienst „Salz der Erde - Licht der Welt“, Beginn in der Kirche
Mi 11	14:00	SR	Frauenbund: Faschingsnachmittag zusammen mit den Senioren
	14:00	MT	Seniorentreff
	14:30	MT	Anmeldung zur Vorbereitung auf die Firmung 2026
Do 12	10:00	SR	Faschingsfeier, Haus für Kinder St. Raphael
	14:00	MT	Faschingsfeier, Haus für Kinder Maria Trost I
So 15	10:30	MT	Pfarrgottesdienst
Mi 18	16:15	MT	Hl. Messe mit Aschenauflegung
	19:00	SR	Abendmesse mit Aschenauflegung
Fr 20	17:00	MT	Kreuzwegandacht
	17:00	SR	Kreuzwegandacht
	18:30	MT	Freitagskracher (Gesellschaftsabend im Pfarrsaal)
So 22	10:30	SR	Pfarrgottesdienst; anschließend SonntagsTreff
Di 24	19:30	SR	Info-Abend zu den Exerzitien im Alltag
Fr 27	17:00	MT	Kreuzwegandacht
	17:00	SR	Kreuzwegandacht
		MT	Jugendwochenende bis einschl. 01.03.2026 im Josefstal (Firmung)
Sa 28	19:00	SR	Bibelgespräch nach der Abendmesse im Pfarrheim St. Raphael

März 2026

So 01	10:30	MT	Familiengottesdienst mit Vorstellung der Erstkommunionkinder, Kinderchor, Spendenaktion der Münchner Tafel
	11:30	MT	PGR-Wahl

Pfarrverband St. Raphael – Maria Trost

St. Raphael	Maria Trost
Lechelstraße 52 · 80997 München Tel. 143 45 39-0 · Fax 143 45 39-9 E-Mail: st-raphael.muenchen@ebmuc.de	Rueßstraße 47 · 80997 München Tel. 89 26 58-0 · Fax 89 26 58-26 E-Mail: maria-trost.muenchen@ebmuc.de

PV-Homepage: www.st-raphael-maria-trost.de

Bürozeiten – telefonisch erreichbar		Bürozeiten – telefonisch erreichbar	
Montag	08.30 bis 12.30 / 13.30 bis 17.30 Uhr	Dienstag	09.00 bis 12.00 Uhr
Dienstag	09.00 bis 13.00 Uhr	Mittwoch	15.00 bis 17.30 Uhr
Mittwoch	09.00 bis 13.00 Uhr	Donnerstag	09.00 bis 11.00 Uhr
Freitag	09.00 bis 12.00 Uhr	Freitag	09.00 bis 12.00 Uhr
In den Ferien:	Mo, Di, Mi, Fr 9.00 bis 11.00 Uhr	In den Ferien:	Di 10.00 bis 12.00 Uhr

Ansprechpartner – Für den Pfarrverband

Pfarrer Leslaw Magdziarek
Pastoralreferent Michael Weweler
Gemeindereferentin Natalie Nussbaumer

In den Pfarreien	St. Raphael	Maria Trost
Pfarrgemeinderatsvorsitzende	Andreas Weiß	Fabian Heigl
Sekretariat	Maria Wallner	Karin Hue
Kirchenpfleger	Dr. Ulrich Sandhövel	Gertraud Krause
Buchhaltung	Sabine Dahlmann	Petra Rappensperger
Kirchenmusiker	Rainer Waldmann	Matthias Privler
Mesner (SR)/Hausmeister	Hans Wonhas	Norbert Tlaker

Haus für Kinder St. Raphael		KITA-Verbund Allach-Untermenzing	
Trägervertretung	Sylvia Nazet Tel. 0170-415 87 14	*Verwaltungsleitung*	Sonja Patsch Tel. 81 88 80 17 25
Haus für Kinder	Alexander Schenk Tel. 149 04 65-0	*Haus für Kinder 1*	Monika Sturm Tel. 89 26 58-21
		Integratives Haus für Kinder 2	Julia Arlt Tel. 89 26 58-22

Bankverbindungen – Liga Bank München BIC: GENODEF1MO5

Kirchenstiftung St. Raphael	IBAN: DE30 7509 0300 0002 1450 30
Förderkreis St. Raphael	IBAN: DE74 7509 0300 0102 1450 30
Haus für Kinder	IBAN: DE39 7509 0300 0002 1495 24
Kirchenstiftung Maria Trost	IBAN: DE06 7509 0300 0002 1443 95
Förderkreis Maria Trost	IBAN: DE50 7509 0300 0102 1443 95
KITA-Verbund Allach-Untermenzing	IBAN: DE68 7509 0300 0302 1252 85
Ecuador	IBAN: DE26 7509 0300 0002 1068 84

Impressum

Der Pfarrbrief des Pfarrverbandes St. Raphael und Maria Trost erscheint 3-mal jährlich. Er wird kostenlos an alle katholischen Haushalte der beiden Gemeinden verteilt. In den Kirchen liegen weitere Exemplare aus. Die Redaktion behält sich vor, Beiträge und Leserbriefe in redaktionell üblicher Form redigiert zu veröffentlichen. | Änderungen und Irrtümer vorbehalten!

Mailadresse Redaktion: pfarrbrief@st-raphael-maria-trost.de

Verantwortlich: Pfarrer Leslaw Magdziarek | Redaktion: Fabian Heigl, Dr. Ulrich Sandhövel, Elisabeth Sittig, Christina Lebold
Layout & Satz: Ralf G. Mosny, München | Druck: Gemeindebriefdruckerei
Redaktionsschluss für die nächste Ausgabe: Montag 5.1.2026 | Gesamtauflage: 3.800 Ex.

www.blauer-engel.de/uz195
- ressourcenschonend und umweltfreundlich hergestellt
- emissionsarm gedruckt
- aus 100 % Altpapier

GBD

Dieses Produkt **Dachs** ist mit dem Blauen Engel ausgezeichnet. www.**Gemeindebrief**Druckerei.de